



Pacífico
Escuela de Gestión
Pública

Maestría en

Regulación de Servicios Públicos y Gestión de Infraestructuras



OPCIÓN DE:

Máster en Gestión
de Infraestructuras
por la Universidad
Politécnica de Cataluña



Pacífico
Escuela de Gestión
Pública

“

Para reducir la brecha de infraestructura es indispensable dinamizar la gestión de las concesiones”.



OPCIÓN DE:

Máster en Gestión
de Infraestructuras
por la Universidad
Politécnica de Cataluña



Regulación de servicios públicos y gestión de infraestructuras en beneficio del país

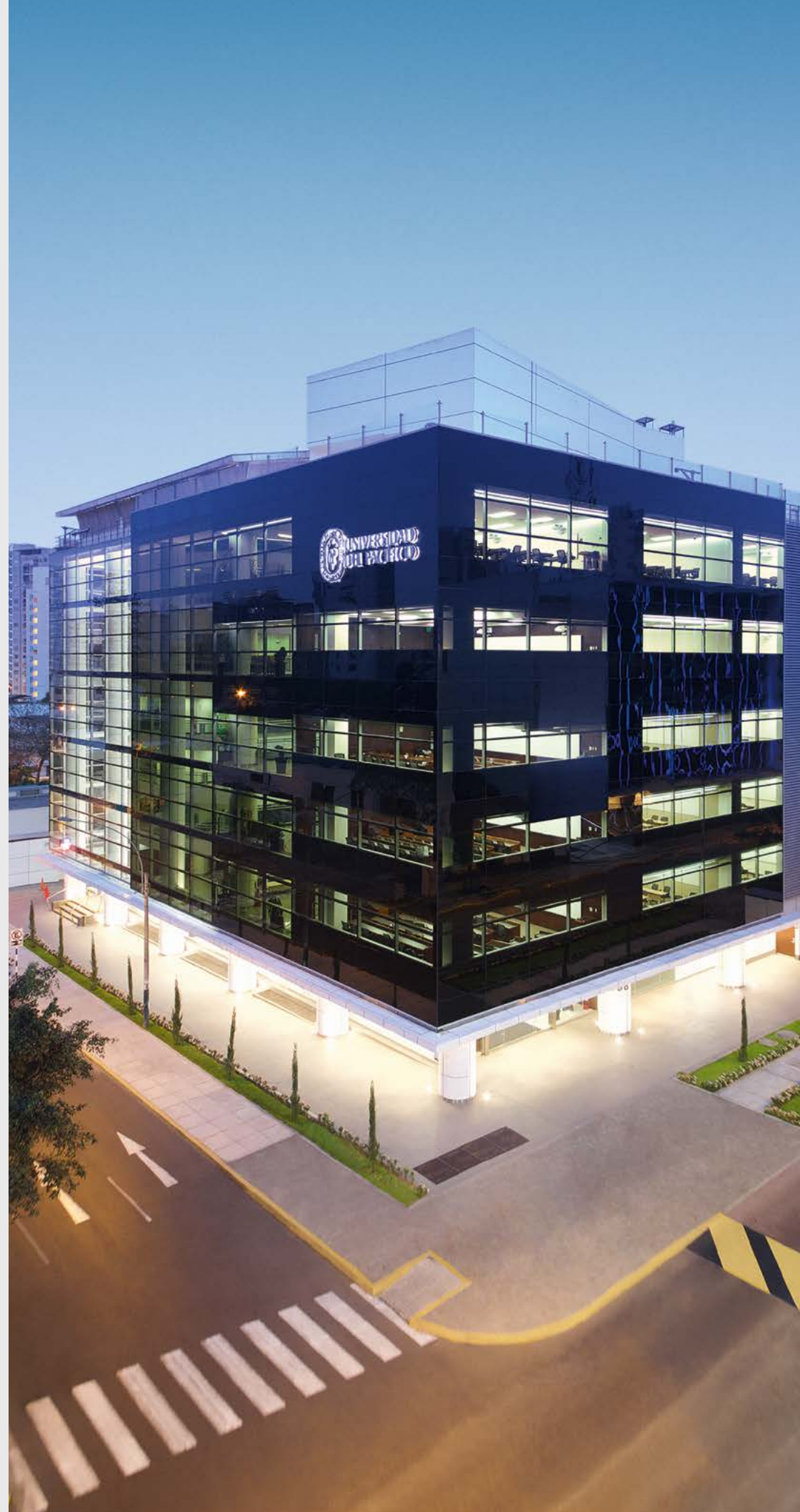

“En la Escuela de Gestión Pública sabemos que, para tener un Estado moderno y desarrollado, debemos invertir en la formación y capacitación de nuestro capital humano, a fin de poder gestionar nuestros recursos públicos de manera efectiva, eficiente y transparente.

Es por eso que nuestra oferta formativa se esfuerza en desarrollar capacidades de: pensamiento crítico y estratégico; investigación y análisis; habilidades técnicas, personales y profesionales; que permitirán a nuestros alumnos vencer los desafíos profesionales del día a día y ser parte de la transformación hacia un Estado más moderno.

Nuestra Maestría en Regulación de Servicios Públicos y Gestión de Infraestructuras está dirigida a profesionales del sector público y privado que trabajen en sectores que proporcionan servicios públicos al ciudadano, como: transporte, comunicaciones, energía, salud, entre otros. Los participantes conocerán las herramientas innovadoras y necesarias para regular acertadamente los servicios públicos y para gestionar la infraestructura de manera óptima.

La metodología de enseñanza combina aspectos teóricos con la práctica, esforzándonos para que los participantes vivan una experiencia de aprendizaje que trascienda en sus vidas y en la sociedad.

”

ELSA GALARZA

Directora de la Escuela de
Gestión Pública de la
Universidad del Pacífico

Un nuevo enfoque de la Escuela de Gestión Pública



LA GESTIÓN PÚBLICA EVOLUCIONA AL CONCEPTO DE GOBERNANZA PÚBLICA



INCIDENCIA DE LA EGP EN LA GESTIÓN PÚBLICA

El nuevo contexto implica plantear un modelo de generación de incidencia por parte de la EGP como **agente de cambio**.

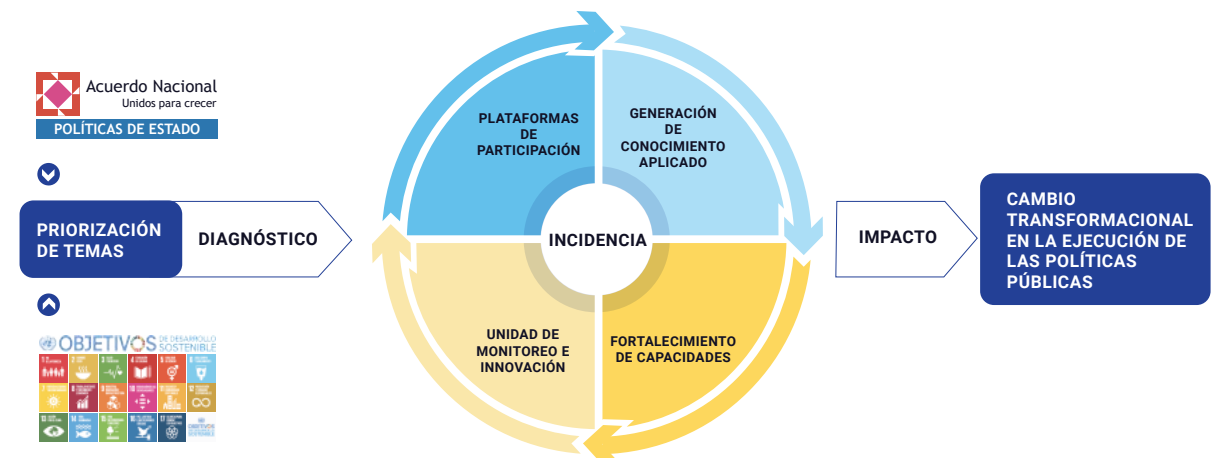

Objetivo de la Escuela de Gestión Pública:

Busca contribuir con la **mejora de la gestión pública** en nuestro país, mediante el **fortalecimiento de las instituciones públicas y privadas** vinculadas con el manejo de los recursos del Estado, a partir de: **la formación académica, el desarrollo de competencias, y de la conducta ética de los funcionarios** que participan en el diseño y la implementación de las políticas públicas; el asesoramiento de iniciativas de los agentes involucrados en la toma de decisiones públicas y el desarrollo de investigación y consultoría aplicada.

¿POR QUÉ ELEGIR LA ESCUELA DE GESTIÓN PÚBLICA DE LA UNIVERSIDAD DEL PACÍFICO?



Porque la Universidad del Pacífico tiene más de 55 años liderando la educación superior.



Por la excelencia académica y la experiencia práctica de sus docentes en el sector público.



Porque desde hace más de 15 años cuenta con más de mil alumnos en los programas y maestrías en temas públicos.



Porque la Universidad del Pacífico forma a quienes lideran la economía del país.

Mejores regulaciones, más servicios con infraestructuras de calidad

La prestación de servicios públicos por parte del sector privado ha ido incrementándose de manera sostenida en las tres últimas décadas. Lograr que estos servicios tengan una correcta regulación tarifaria, se brinden al menor costo posible, cuenten con la mejor calidad y tengan las más acertadas normas de uso, es una tarea que recae sobre los organismos reguladores de los servicios públicos.

Por ello, los profesionales del sector público y privado que trabajen en sectores que provean servicios públicos y gestionen infraestructuras, lograrán con esta maestría tener un conocimiento más profundo sobre las nuevas formas de gestión privada de la infraestructura pública, las nuevas formas de contratación privada, los procesos de supervisión de la inversión, entre otros. De esta manera, se estará más preparado para realizar una gestión eficiente y moderna de la inversión en servicios públicos.

El profesional será parte de una experiencia académica que fortalece su calidad a través de la relevancia educativa y profesional de sus docentes, la posibilidad de obtener de manera opcional un Máster en Gestión de Infraestructuras por la Universidad Politécnica de Cataluña y una misión de estudios que incluye la visita a las obras más importantes de infraestructura de Barcelona.



GRADO ACADÉMICO A OBTENER

Magíster en Regulación y Gestión de Servicios Públicos
por la Universidad del Pacífico



DOBLE CERTIFICACIÓN OPCIONAL

Máster en Gestión de Infraestructuras

Por la Universidad Politécnica de Cataluña (título propio).

20

Años de experiencia

en la formación de profesionales del sector público.

Egresada de la Maestría en Regulación de Servicios Públicos y Gestión de Infraestructuras



BEGOÑA VERAU GORBITZ

Socia del Estudio Forsyth Abogados.

“Gracias a la maestría entré en contacto con un grupo destacado de especialistas en la regulación de servicios e infraestructuras, tanto por la plana docente como por los participantes. Una tremenda experiencia formativa que además de profundizar y sistematizar los conocimientos en la materia, se traduce en un espacio de debate y análisis multidisciplinario.”

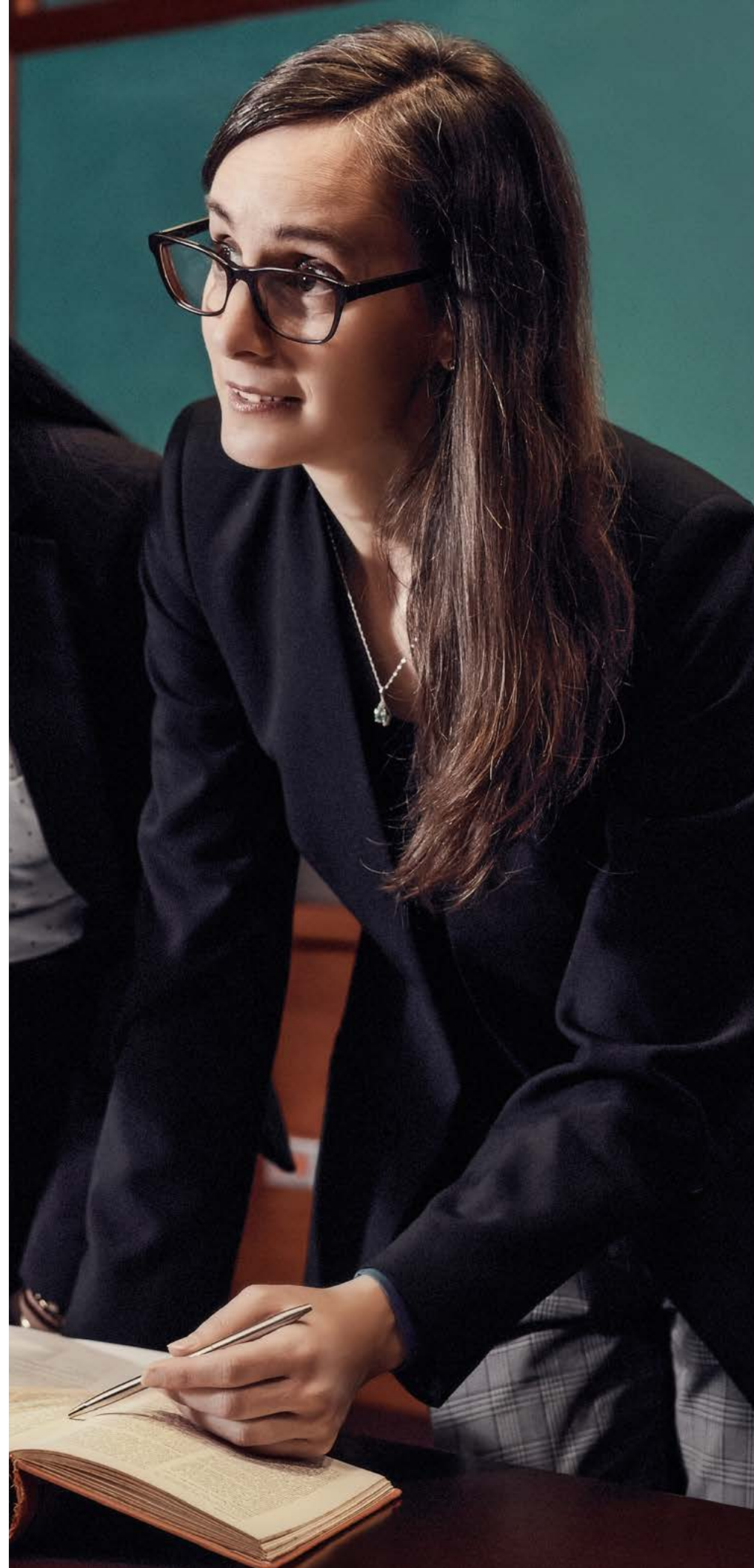

Competitividad responsable

Es la filosofía de gestión que se promueve en nuestros estudiantes para inspirarlos a ser verdaderos agentes de cambio en el sector público.

El entorno mundial y nacional demanda de los servidores públicos esfuerzos integrados de acción con el sector privado y con la sociedad civil, que permitan generar políticas e instrumentos públicos que promuevan la competitividad y que sean inclusivas.

La contribución al desarrollo sostenible del país requiere que la preparación del servidor público permita identificar los impactos económicos, sociales y ambientales de sus acciones. De esta manera, la generación de valor será sostenible en el tiempo y beneficiará a la mayoría de la población.

El liderazgo de los servidores públicos y la propuesta de innovación permanente son dos características básicas de la formación que servirán para lograr el cambio transformacional en la ejecución de las políticas públicas.

ESCUELA DE GESTIÓN PÚBLICA
Universidad del Pacífico

Una propuesta integrada con un espacio de debate y de intercambio permanente

NUESTRAS FORTALEZAS



Doble certificación y misión de estudios opcional en Barcelona. La opción de un Máster en Gestión de Infraestructuras por la Fundación de la Universidad Politécnica de Cataluña, con una metodología que articula la investigación teórica y de campo al visitar las obras más destacadas en infraestructura de Barcelona.



Alta especialización. Con la adopción de instrumentos específicos que agilicen las negociaciones, y una mirada integradora en la administración de contratos de concesión y otras formas de asociación público privada.



Aprender de especialistas con sólida experiencia profesional nacional e internacional. Una plana docente de renombre que combina la experiencia académica con una trayectoria amplia y sólida en las más importantes instituciones públicas y privadas del país y de España.



Interactuar en un entorno académico selecto: Networking. Un espacio donde tome contacto con otros participantes en cargos decisorios, con quienes reforzará su capacidad de análisis y juicio crítico.



Currícula con énfasis en herramientas regulatorias. La maestría contiene temáticas generales de las concesiones y otras formas de asociación con el Estado, con aplicaciones concretas a casos y aspectos más específicos, como tópicos tarifarios, legales, logísticos, comerciales, financieros y tecnológicos.

El programa combina las diversas fortalezas académicas de la Universidad del Pacífico; economía, administración, gestión e investigación, con el desarrollo de habilidades gerenciales, incluyendo competencias profesionales como: internacionalización, desarrollo de carrera e innovación. Capitalizamos la multidiversidad en nuestros salones de clase para la aplicación de casos y ejemplos.

Asimismo, nuestra Escuela de Gestión Pública representa una puerta de ingreso a un entorno académico de excelencia, donde el liderazgo y la experiencia de los participantes están asegurados debido a un exigente proceso de selección.

LA EDAD PROMEDIO DE LOS ALUMNOS DE LA MAESTRÍA

34 Años

GÉNERO

44% Mujeres

56% Hombres



SECTOR ECONÓMICO DE PROCEDENCIA

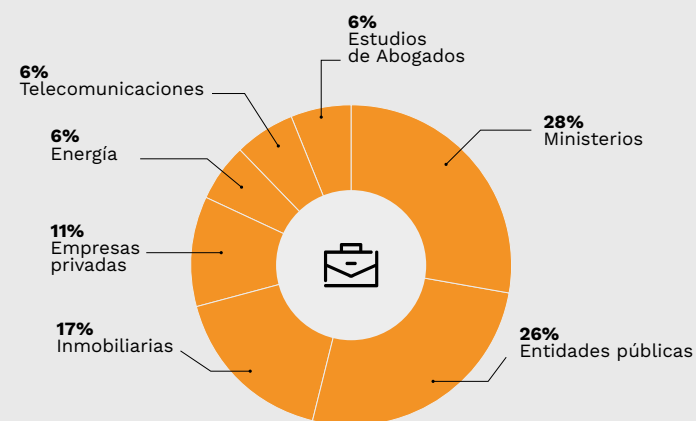

CARGOS DE PROCEDENCIA

Especialistas y coordinadores	28%	Jefes y supervisores	11%
Asesores	22%	Analistas y asistentes	11%
Gerentes y subgerentes	11%	Otros	17%

**Obtén
una doble
certificación
opcional y
realiza una
misión de
estudios a
Barcelona**



Alianza estratégica con la Universidad Politécnica de Cataluña

Prestigiosa institución pública de educación superior e investigación, reconocida por ser un referente internacional en la formación y especialización de profesionales en los ámbitos de la arquitectura, ciencia e ingeniería.

Barcelona

Podrás llevar un módulo de estudios en Barcelona por dos semanas y realizar, durante el mismo periodo, visitas a las obras más destacadas en infraestructura de dicha ciudad. De esta manera, lograrás ampliar tu visión de gestión y regulación, siguiendo cursos que corresponden a la Universidad Politécnica de Cataluña, manteniendo contacto directo con las más revolucionarias infraestructuras públicas de energía, transporte y agua.



**UNIVERSITAT POLITÈCNICA
DE CATALUNYA
BARCELONATECH**

Un plan formativo con propósito

Malla curricular renovada

LA MALLA EN NÚMEROS

04

módulos

768

horas lectivas

24

meses lectivos más la fase de desarrollo y sustentación del trabajo de investigación

PROPEDEÚTICOS⁽¹⁾

- Fundamentos de contabilidad
- Fundamentos de estadística
- Fundamentos de gestión organizacional
- Metodología de la investigación

CICLO 1

- **Introducción a la gestión de la infraestructura y la provisión de servicios públicos**
- Métodos cuantitativos
- Microeconomía aplicada a la regulación
- **Programación multianual y priorización de inversiones en infraestructura**
- Finanzas
- Marco legal y normativo de la infraestructura y servicios públicos
- Modelos de gestión de la regulación de servicios públicos

CICLO 2

- Ética en la gestión
- Liderazgo
- **Modelos de gerencia de la infraestructura**
- **Identificación, formulación y evaluación de proyectos**
- Medición y estándares de calidad en servicios públicos
- Monopolio natural y concesiones
- **Asociaciones público-privadas**

CICLO 3

- Métodos de regulación tarifaria
- Teoría de acceso y costo de capital
- Competencia en servicios públicos
- **Análisis de impacto regulatorio**
- **Supervisión y fiscalización de los servicios públicos**
- Contabilidad regulatoria
- Fase I del taller de investigación
- Técnicas de organización y trabajo en equipo

CICLO 4

- Servicios de agua potable y saneamiento
- **Servicios de transporte público y movilidad urbana**
- Servicios de telecomunicaciones
- **Servicios de energía**
- Servicios de infraestructura de transporte de uso público
- Diseño de contratos de concesión
- **Regulación de la infraestructura social**
- Fase II del taller de investigación

■ **CURSOS NUEVOS - MALLA RENOVADA**

"La Escuela de Gestión Pública de la Universidad del Pacífico se reserva el derecho de modificar la malla y las fechas de dictado, incluyendo la frecuencia horaria, de acuerdo con su proceso de mejora académica continua o causa de fuerza mayor, lo que será comunicado oportunamente."

DESARROLLO Y SUSTENTACIÓN DEL TRABAJO DE INVESTIGACIÓN

⁽¹⁾ Los cursos propedéuticos están destinados a los estudiantes que necesiten fortalecer sus competencias. La convalidación de estos cursos está sujeta a las políticas de la Escuela de Postgrado de la Universidad del Pacífico.

COMPETENCIAS PROFESIONALES

› Son promovidas a lo largo de la maestría, como internacionalización, desarrollo de carrera, innovación y segundo idioma.

CREDITAJE INTERNACIONAL

› Al egresar, el estudiante deberá haber acumulado un crédito internacional por participar en alguna de las siguientes actividades: cursos y conferencias dictados por profesores visitantes, proyectos de investigación o consultorías internacionales, viajes de estudio o programas de intercambio estudiantil.

Las materias han sido cuidadosamente seleccionadas y diseñadas en torno a una estructura formativa donde el participante construye y es el centro del aprendizaje

Malla curricular: objetivos del cambio



Más énfasis en la gestión de infraestructuras: planificación, identificación, formulación y evaluación de proyectos de infraestructura y modelos modernos para la gestión de proyectos.



Mantener el “core” de regulación de servicios públicos y expandir a infraestructura social.



Incluir el estudio de las asociaciones público-privadas.



Ampliar a otros servicios públicos: gas, hidrocarburos y movilidad urbana.



Incluir el análisis de impacto regulatorio aplicado a los organismos reguladores.



Un cuerpo docente reconocido en la labor pública y privada

Desde su creación, una de las prioridades de la Escuela de Gestión Pública fue conformar un equipo docente de excelencia. Un profesorado a la altura de los retos que implica la función pública en sus distintos sectores.

Ese compromiso se refleja en la rigurosa composición de la plana docente: especialistas avalados tanto por sus credenciales académicas como por el liderazgo demostrado en la gestión de instituciones estatales y empresas privadas.

Son ellos quienes marcan el desarrollo profesional del estudiante y garantizan su idoneidad para resituar a la administración pública dentro del mapa de la productividad y eficiencia, y agilizar su trabajo en conjunto con la empresa privada.



JULIO C. AGUIRRE

Coordinador del Área de Regulación, Infraestructura y Competencia del Centro de Investigación de la Universidad del Pacífico.

Ha sido Jefe de Regulación y de Estudios Económicos de OSITRAN e INDECOPI. Doctor en Economía por la Universidad de San Andrés, Argentina.



ENZO DEFILIPPI

Profesor e Investigador de la Universidad del Pacífico.

Ha sido Viceministro de Economía. Ph.D. en Economía por la Universidad Erasmo de Rotterdam, Holanda.



VÍCTOR ARROYO

Jefe del Organismo Supervisor de la Inversión en Infraestructura de Transporte de Uso Público.

Ha sido Abogado y Asesor de la Unidad de Asesoría Jurídica en la Autoridad Portuaria Nacional. Magíster en Transporte y Gestión Marítima por la Universiteit Antwerpen, Bélgica.



JOSÉ LUIS BONIFAZ

Jefe del Departamento Académico de Economía e Investigador del Centro de Investigación de la Universidad del Pacífico.

Ha sido Director de la Escuela de Gestión Pública, Gerente General de la SUNASS y Vocal de la Sala de Competencias del INDECOPI. Master of Arts en Economía por la Universidad de Georgetown, Estados Unidos.



ALEJANDRO FALLA

Socio del Estudio Bullard, Falla & Ezcurra.

Ha sido Miembro del Directorio de OSINERGMIN; así como Presidente de la Comisión de Supervisión de la Publicidad y Represión de la Competencia Desleal del INDECOPI. Máster en Regulación por la London School of Economics and Political Science, Inglaterra.

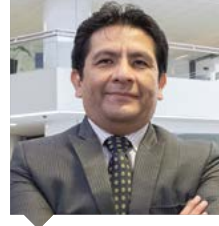

CHRISTIAN GONZALES

Consultor experto en organización industrial, políticas de competencia y regulación.

Ha sido Asesor Económico en la Dirección General de Regulación y Asuntos Internacionales de Comunicaciones del Viceministerio de Comunicaciones. Ph.D. en Economía por la Escuela de Postgrado de la Fundação Getúlio Vargas, Brasil.

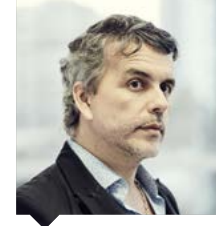

GUSTAVO JIMÉNEZ

Consultor en temas de gestión pública y proyectos.

Ha sido Jefe de Planeamiento y Presupuesto del MINCUL. Magíster en Administración Pública y en Derecho Administrativo Económico por el Instituto Universitario de Investigación Ortega y Gasset-Universidad Complutense, Madrid, España.

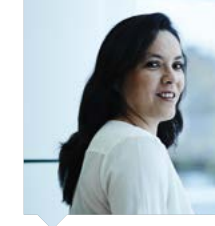

SILVANA HUANQUI

Consultora Asociada de la Escuela de Gestión Pública de la Universidad del Pacífico.

Ha sido Asesora del MEF. Máster of Science in Public Policy and Administration por la London School of Economics and Political Science, Inglaterra.



MAURO GUTIÉRREZ

Director de la Superintendencia Nacional de Servicios de Saneamiento.

Ha sido Asesor de la Presidencia del CEPLAN y del Viceministro de PRODUCE. Doctor en Economía por la Universidad de Chile.



KARIN GRANDA

Directora Especial de Proyectos de Proinversión.

Ha sido Asesora Legal de la Oficina General de Asesoría Jurídica del MTC. Máster en Economía y Regulación de Servicios Públicos por la Universidad de Barcelona, España.



WILFREDO LAFOSSE

Gerente del Área de Seguridad, Consultor Senior y Catedrático de la Escuela de Postgrado de la Universidad del Pacífico.

Ha sido Director General de Planeamiento Estratégico de PRODUCE. Doctor en Administración de Negocios por Newport International University, Estados Unidos.



ROGER MERINO

Jefe del Departamento Académico de Gestión y Profesor e Investigador en la Escuela de Postgrado de la Universidad del Pacífico.

Ha sido Director de Gestión Estratégica en el SENACE y Coordinador General en el OEFA. Ph.D. en Ciencias Sociales y Políticas por la Universidad de Bath, Reino Unido y Máster en Derecho Comparado, Economía y Finanzas por la Universidad Internacional de Turín, Italia.

"La Escuela de Gestión Pública de la Universidad del Pacífico puede modificar la plana docente por disponibilidad de algún profesor u otros motivos. Sin embargo, garantizamos que esos cambios no afectarán la calidad del programa. Cualquier modificación de este tipo será comunicada a los participantes antes del inicio de clases."

"La Escuela de Gestión Pública de la Universidad del Pacífico puede modificar la plana docente por disponibilidad de algún profesor u otros motivos. Sin embargo, garantizamos que esos cambios no afectarán la calidad del programa. Cualquier modificación de este tipo será comunicada a los participantes antes del inicio de clases."



**KARLOS
LA SERNA**

Profesor Asociado del Departamento Académico de Economía de la Universidad del Pacífico.

Ha sido Director de Acreditación y Calidad de la Universidad del Pacífico y Magíster en Magíster en Docencia e Investigación en Educación Superior por la Universidad Peruana Cayetano Heredia.

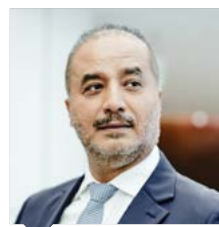

**JOSÉ LUIS
PÉREZ
GUADALUPE**

Profesor e Investigador de la Escuela de Postgrado de la Universidad del Pacífico.

Ha sido Ministro del Interior y Presidente del INPE. Doctor en Ciencias Políticas y Sociología por la Universidad de Deusto, España.

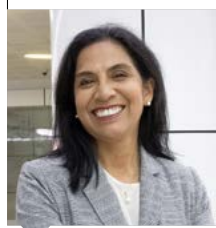

**CHRISTY
GARCÍA
GODOS**

Ha sido Analista de regulación y Gerente Adjunta de la Gerencia de Regulación del Organismo Supervisor de la Inversión en Infraestructura de Transporte de Uso Público.

Ha sido Secretaria técnica del Fitel. Máster of Science en Análisis de Políticas Económicas y Sociales por la University of York, Inglaterra.



**FERNANDO
MOMIY**

Director del Proyecto Infraestructura Natural para la Seguridad Hídrica, USAID-Gobierno de Canadá.

Ha sido Presidente del Consejo Directivo de la SUNASS. Máster en Administración de Empresas por la Escuela de Postgrado de la Universidad San Ignacio de Loyola.



**VINCENT
POINER**

Asociado de Apoyo Consultoría.

Ha sido Consultor Senior de Finanzas Corporativas y Consultoría Económica en Oxera Consulting. Magíster en Ciencias en Finanzas y Economía por la London School of Economics and Political Science, Inglaterra.



**FRANCISCO
OCHOA**

Secretario Técnico de la Secretaría Técnica Regional de Eliminación de Barreras Burocráticas del INDECOPI.

Ha sido Subjefe de la Comisión de Eliminación de Barreras Burocráticas del INDECOPI. Máster en Regulación con especialización en Servicios Públicos por la London School of Economics and Political Science, Inglaterra.



**EDUARDO
QUINTANA**

Socio del Área de Competencia y Regulación de Bullard, Falla & Ezcurra Abogados.

Ha sido Asesor Principal de la Gerencia de Relaciones Empresariales de OSIPTEL. Magíster en Regulación de Servicios Públicos por la London School of Economics and Political Science, Inglaterra.



**ABEL
RODRÍGUEZ**

Gerente del Organismo Supervisor de la Inversión en Energía y Minería.

Ha sido Miembro de los cuerpos colegiados del OSIPTEL y Coordinador de Gestión Regulatoria del OSITRAN. Magíster en Ciencias y Gestión de las Políticas Públicas por la Carnegie Mellon University, Estados Unidos.

"La Escuela de Gestión Pública de la Universidad del Pacífico puede modificar la plana docente por disponibilidad de algún profesor u otros motivos. Sin embargo, garantizamos que esos cambios no afectarán la calidad del programa. Cualquier modificación de este tipo será comunicada a los participantes antes del inicio de clases."

"La Escuela de Gestión Pública de la Universidad del Pacífico puede modificar la plana docente por disponibilidad de algún profesor u otros motivos. Sin embargo, garantizamos que esos cambios no afectarán la calidad del programa. Cualquier modificación de este tipo será comunicada a los participantes antes del inicio de clases."



**ALEIDA
SARMIENTO**

Presidenta del Comité de Protransportes y Comunicaciones de Proinversión.

Ha sido Directora de Promoción de Inversiones y Subdirectora de Gestión de Proyectos de Proinversión. Magíster en Administración de Negocios por ESAN.

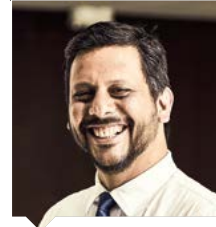

**ALEX
SALAS**

Coordinador Ejecutivo de Desarrollo de Personas en la Superintendencia de Banca, Seguros y AFP.

Ha sido Fundador y Socio de Solución Pública de Chile, consultora especializada en políticas y gestión pública. MBA por la Universidad Adolfo Ibáñez, Chile.



**MILTON
VON HESSE**

Director en Videnza Consultores.

Ha sido Ministro del MVCS, Ministro del MINAGRI, Miembro del Consejo Directivo y Director Ejecutivo de ProInversión. Magíster en Economía por la Universidad de Georgetown, Estados Unidos.

**FERNANDO
SANTOS**

Ha sido analista programador de Saga Falabella y de ST Consulting. Magíster en Administración Estratégica de Empresas por Centrum Graduate School, e ingeniero informático por la Pontificia Universidad Católica del Perú. Coordinador de Calidad de Soluciones de la Universidad de Ciencias Aplicadas.



**HUMBERTO
SHEPUT**

Gerente de Asesoría Jurídica en el Organismo Supervisor de la Inversión en Infraestructura de Transporte de Uso Público.

Ha sido Gerente de Protección y Servicio al Usuario de OSIPTEL. Máster en Economía y Regulación de Servicios Públicos de Red por la Universitat de Barcelona, España.



**ROBERTO
URRUNAGA**

Director de la Escuela de Postgrado de la Universidad del Pacífico.

Ha sido Miembro del Consejo de Usuarios de Aeropuertos del OSITRAN y del Comité de Asuntos Tributarios de la Cámara de Comercio de Lima. M.A en Economía por la Universidad de Georgetown, Programa de ILADES, Chile.



**ALONSO
VILLARÁN**

Profesor de ética de la Universidad del Pacífico.

Ha sido profesor adjunto en Loyola University Chicago y Chicago State University, así como director de la Fulbright Association - Chicago Chapter y becario Fulbright. Ph.D. en Filosofía, Loyola University Chicago; Diplomado en Filosofía, Escuela Superior Antonio Ruiz de Montoya; y abogado, Universidad de Lima.



**MARTÍN
OTINIANO**

Consultor con más de 30 años de experiencia en las áreas de Gestión Estratégica, Recursos Humanos y Calidad.

Ha sido asesor y consultor en Drokasa, Hermes, Sedapal, Unimar, Tecnofil, MHC, CMAC Tacna, COPEME, Ministerio de Energía y Minas, Osinermin, ELECTROPERU, Banco de la Nación, MTC, PROVIAS, MININTER, MINSA, PROTRANSPORTE, INVERMET, RENZO COSTA, entre otras. Ha sido Jefe de Capacitación de Centromín Perú y Director de SISE y Probusiness. MBA por la Universidad del Pacífico. Economista por la Universidad Nacional de Trujillo.

"La Escuela de Gestión Pública de la Universidad del Pacífico puede modificar la plana docente por disponibilidad de algún profesor u otros motivos. Sin embargo, garantizamos que esos cambios no afectarán la calidad del programa. Cualquier modificación de este tipo será comunicada a los participantes antes del inicio de clases."

"La Escuela de Gestión Pública de la Universidad del Pacífico puede modificar la plana docente por disponibilidad de algún profesor u otros motivos. Sin embargo, garantizamos que esos cambios no afectarán la calidad del programa. Cualquier modificación de este tipo será comunicada a los participantes antes del inicio de clases."

Expertos en Regulación



JORGE CARRILLO

Magíster en Administración por la Universidad del Pacífico.

Ha sido Subgerente Comercial en RIMAC Seguros y Gerente Comercial en Crecer Seguros.

JORGE LI NING

Gerente de Políticas y Normas de la SUNASS.

Ha sido Gerente Adjunto de la Gerencia de Supervisión y Fiscalización, y Asesor Económico del Ministerio de Transportes y Comunicaciones. Master of Arts in Economics por Georgetown University (ILADES, Chile).

FÁTIMA PONCE

Magíster en Economía por la Pontificia Universidad Católica de Río de Janeiro, Brasil. Profesora Asociada en el Departamento Académico de Ciencias de la Gestión-PUCP, Consultora en temas de regulación de las telecomunicaciones, TIC y desarrollo. Miembro de la Comisión de Protección al Usuario CC1 - INDECOPI.

Ha sido Fundador y Socio de Solución Pública de Chile, consultora especializada en políticas y gestión pública. MBA por la Universidad Adolfo Ibáñez, Chile.

JUAN PACHECO

Abogado por la Universidad San Martín de Porres, con Maestría en Finanzas y Derecho Corporativo de ESAN.

Ex viceministro de comunicaciones del Ministerio de Transportes y Comunicaciones y con experiencia en el sector privado. Actualmente soy gerente general de la Asociación para el Fomento de la Infraestructura Nacional-AFIN

ALFREDO DAMMERT

Ph.D. en Economía y Máster en Ingeniería Química, University of Texas, Austin, EE.UU.

Fue Presidente del Consejo Directivo del Organismo Supervisor de la Inversión en Energía y Minería -OSINERGMIN. Ex funcionario del Banco Mundial. Actualmente es miembro del Consejo Directivo de OSINERGMIN, Director de la Maestría en Regulación, Gestión y Economía Minera de la PUCP, Profesor en la Maestría de Regulación de Servicios Públicos de la PUCP, Profesor de Economía en la USMP, Profesor de Economía de Energía en la Universidad del Externado de Colombia, Miembro del Consejo Directivo de la Cámara Peruana del Libro, y Miembro del Consejo de Usuarios de SUNASS.



Referentes Globales

Docentes visitantes en la Escuela de Gestión Pública

CARLES LABRAÑA DE MIGUEL

Gerente de Operaciones de
Plusconsult.

Profesor e Investigador del Departamento de Infraestructura del Transporte y del Territorio de la Universidad Politécnica de Barcelona. MBA por EAE y la Universidad de Barcelona y Magíster en Gestión de las Infraestructuras por Universidad Politécnica de Cataluña, España.

Docente Internacional

PERE MACIAS

Docente de la Escuela Técnica Superior de Ingenieros de Caminos, Canales y Puertos.

Presidente de la Comisión de Vivienda del Congreso de los Diputados. Ha sido Consejero de Medio Ambiente, Consejero de Política Territorial y Obras Públicas y Senador en representación de Cataluña.

Docente Internacional

DIEGO ROJAS

Consultor Independiente en Regulación de Servicios Públicos.

Ha sido Gerente Comercial y Gerente de Proyectos en Quantum, Argentina; y Gerente General en Quantum, Perú. Magíster en Dirección de Empresas por la Universidad Politécnica de Madrid, España.

Expositor Internacional

"La Escuela de Gestión Pública de la Universidad del Pacífico puede modificar la plana docente por disponibilidad de algún profesor u otros motivos. Sin embargo, garantizamos que esos cambios no afectarán la calidad del programa. Cualquier modificación de este tipo será comunicada a los participantes antes del inicio de clases."

"La Escuela de Gestión Pública de la Universidad del Pacífico puede modificar la plana docente por disponibilidad de algún profesor u otros motivos. Sin embargo, garantizamos que esos cambios no afectarán la calidad del programa. Cualquier modificación de este tipo será comunicada a los participantes antes del inicio de clases."

Aprovechando el entorno

Como parte de la Comunidad de la UP, el alumno de la Escuela de Gestión Pública podrá participar de muchas actividades, de acceso libre o por invitación, que organiza la Escuela y la Red Alumni. La idea es que la experiencia en la UP vaya más allá del programa de Maestría y, más bien, se aprovechen **oportunidades de networking, la formación continua y el desarrollo profesional y personal.**

Este acompañamiento profesional lo realizamos poniendo a disposición de los egresados una serie de actividades que los ayudarán a mantenerse siempre a la vanguardia de los temas más relevantes, de las herramientas más innovadoras y de las experiencias prácticas. Algunas de ellas son las siguientes:



CONFERENCIAS ESPECIALIZADAS



EVENTO ANUAL DEL DÍA DE LA GESTIÓN PÚBLICA



CHARLAS Y ENTREVISTAS VIRTUALES



ACTIVIDADES DE LA RED ALUMNI



Otras oportunidades internacionales y de innovación

La EGP realiza a lo largo del año una serie de actividades que pueden **complementar la formación** del estudiante que así lo desee. Estas actividades tienen que ver con la **experiencia internacional**, así como las **experiencias de innovación.**



PASANTÍAS EN INSTITUCIONES INTERNACIONALES DE PRESTIGIO

La EGP realiza a lo largo del año una serie de actividades que pueden complementar la formación del estudiante que así lo desee. Estas actividades tienen que ver con la experiencia internacional, así como las experiencias de innovación.



SEMANA INTERNACIONAL DE LA EGP

Oferta de cursos con expositores internacionales en diversos temas que se dictan una semana al año. Cupo limitado.



SEMANA DE LA INNOVACIÓN DE LA EGP

Experiencia en temas de innovación pública, que permite una aplicación práctica trabajando con alumnos de diversas maestrías en proponer soluciones a un problema específico.



INFORMACIÓN
CLAVE ↘

DURACIÓN
24
MESES LECTIVOS

19 de Abril de 2023

MODALIDAD
Presencial

FRECUENCIA
Semanal

HORARIO
Por confirmar

INVERSIÓN
S/ 51,900



Pacífico
Escuela de Gestión
Pública

** "En salvaguarda de la salud de los estudiantes, del personal docente y administrativo de la Universidad y de sus familias, las clases se iniciarán en forma remota/virtual y continuarán en esa modalidad hasta que el Gobierno y la Universidad determinen que es posible el reinicio del dictado de clases presenciales"*



Informes

Jr. Sánchez Cerro nº 2141
Jesús María — Lima
+511 219-0100 / +511 219-0158
maestrias@up.edu.pe

Nuestro asesor

Emilio Arrieta
C: 960 096 924
ne.arrietam@up.edu.pe



Pacífico
Escuela de Gestión
Pública

En salvaguarda de la salud de los estudiantes, del personal docente y administrativo de la Universidad y de sus familias, las clases se iniciarán en forma remota/virtual y continuarán en esa modalidad hasta que el Gobierno y la Universidad determinen que es posible el reinicio del dictado de clases presenciales



www.egp.up.edu.pe

Julio de 2021